4 LO STATO DEVE SPENDERE IN DEFICIT!

Più lo Stato spende in deficit, più i cittadini si arricchiscono, facendo ripartire il ciclo dell'economia.
L'unico limite alla spesa dello Stato è la capacità produttiva del sistema economico.
La disoccupazione è la prova che nel sistema ci sono risorse (umane) inutilizzate.

OGGI IL DEBITO PUBBLICO È UN PROBLEMA A CAUSA DELLA STRUTTURA DELL'UNIONE EUROPEA

IL DEFICIT DELLO STATO È IL RISPARMIO DEI CITTADINI

IL DEBITO PUBBLICO È LA SOMMA DEI DEFICIT PREGRESSI QUINDI È LA RICCHEZZA DEI CITTADINI

RETE MMT

è un'associazione che divulga la Modern Money Theory (*Teoria della Moneta Moderna*).

Operiamo per promuovere una cultura economica che ripudi l'austerità e promuova la piena occupazione e il benessere dei cittadini.

retemmt

www.retemmt.it | info@retemmt.it

rete mmt
retemmt.it

CHE COS'È LA MMT?

La **MMT** (*Modern Money Theory*) è il ramo dell'economia che descrive il funzionamento dei sistemi monetari moderni e dimostra come raggiungere **piena occupazione** e **stabilità dei prezzi**.

LA MMT SI FA IN 4

QUATTRO SEMPLICI SCHEMI PER COMPRENDERE LA CRISI ECONOMICA

1 AUSTERITÀ

L'austerità è la politica economica che strozza l'economia togliendo soldi a cittadini e imprese.

L'AUSTERITÀ È LA CAUSA DELLA CRISI

L'UNICA POSSIBILITÀ PER RIDARE VITA ALL'ECONOMIA È FARE SPESA IN DEFICIT

2 STATO CON (LIRA) MONETA SOVRANA

Il settore privato riceve soldi tramite la spesa pubblica, vendendo beni e servizi allo Stato. E ne perde poi una parte con la tassazione.
La differenza tra quanto riceve e quanto perde costituisce il risparmio privato.

IL RISPARMIO PRIVATO CORRISPONDE AL DEFICIT PUBBLICO.

Il DEFICIT è solo una registrazione contabile. Lo Stato che emette la sua moneta **NON PUO' RITROVARSI MAI** nell'incapacità di spenderla, quindi fare deficit ed aumentare il risparmio privato.

RISPARMIO PRIVATO = SPESA PUBBLICA – TASSE

DEFICIT PUBBLICO = SPESA PUBBLICA – TASSE

DEFICIT PUBBLICO = RISPARMIO PRIVATO

3 STATO CHE NON EMETTE (EURO) UNA SUA MONETA

Il Trattato di Maastricht limita il deficit pubblico (cioè il risparmio privato).
Costringe lo Stato a diminuire la spesa pubblica ed aumentare le tasse facendo crollare i risparmi privati, quindi a catena anche i consumi, la produzione e l'occupazione.

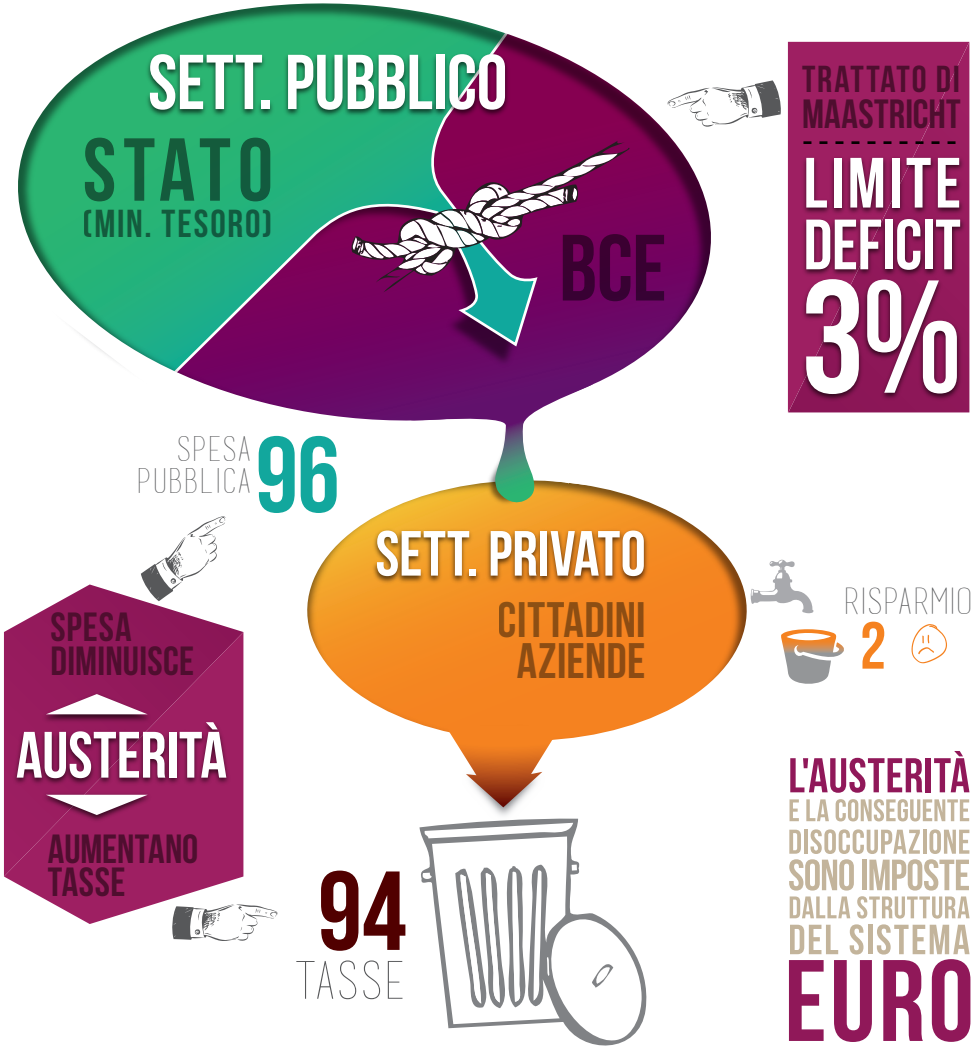

L'AUSTERITÀ E LA CONSEGUENTE DISOCCUPAZIONE SONO IMPOSTE DALLA STRUTTURA DEL SISTEMA EURO